

# TINO

## Einrichtungen mit System



### ■ META CLIP S3 Steckregal

vollständig verpackte Regale – versandfertig für den Paketdienst



- **montagefreundliches Stecksystem**  
schnell & ohne Werkzeug auf- und umbaubar
- **universell einsetzbar**  
z. B. für Lager, Werkstatt, Magazin, Verkaufsraum, Keller, Büro etc.
- **Fachböden** im Raster von 25 mm höhenverstellbar
- **Fachböden vorbereitet für den Einbau umfangreichen Systemzubehörs**  
wie Fachteiler, Trenngitter etc. durch Systemlochung im 50 mm Raster

- **rückseitige Diagonalverstrebung** zur Aussteifung der Regale
- **Das umfangreiche META CLIP Zubehörprogramm** erhalten Sie auf Anfrage
- **Oberfläche** RAL 7035 lichtgrau sowie weitere Ausführungen auf Anfrage möglich

**META CLIP S3 Steckregal** · Fachlast 150 kg · verzinkt

Höhe mm	Länge mm	Tiefe mm	Anzahl Böden	Feldlast kg	Grundregal		Anbauregal		Zusatzboden	
					Art.-Nr.	€	Art.-Nr.	€	Art.-Nr.	€
2000	1000	400	4	1100	■ 4507187332	98,00	■ 4507187333	78,00	■ 4507182320	12,00
2000	1000	500	4	1100	■ 4507187334	106,00	■ 4507187335	85,00	■ 4507182321	14,00
2000	1000	600	4	1100	■ 4507187336	114,00	■ 4507187337	91,00	■ 4507182322	15,00

#### Wandbefestigungsset

Beschreibung	verzinkt	
	Art.-Nr.	€
für Grundregal	■ 4507181556	5,00
für Anbauregal	■ 4507072432	3,00

#### Fußverdübelungsset

Beschreibung	verzinkt	
	Art.-Nr.	€
für Grundregal	■ 4507181557	7,00
für Anbauregal	■ 4507181558	3,00

Lieferung frei Haus

## ■ META COMPACT Büro-Steckregal

mit zerlegten S3 Rahmen



- Preiswertes Steckregal META COMPACT mit zerlegten Rahmen (S3) in verzinkt
- Schnelle Steckmontage ohne Werkzeug
- die Aussteifung der Doppelregale erfolgt durch Längsriegel
- Fachböden komplett mit End-/Mittelanschlag (verzinkt) (Abdeckboden ohne End-/Mittelanschlag)
- Böden/Profile aus Qualitätsstahl
- alle META COMPACT Büroregale mit dübelfähigen Stahlfüßen

### Sicherheitshinweis:

Regale mit dem Höhen-/Tiefenverhältnis  $\geq 5 : 1$  gegen Kippen sichern (Wand- oder Fußverankerung siehe Seite 1).



### Büro-Steckregal META COMPACT S3 · verzinkt · ein-/doppelseitig

Höhe mm	Länge mm	Tiefe mm	Anzahl Böden	einseitig				doppelseitig			
				Grundregal		Anbauregal		Grundregal		Anbauregal	
				Art.-Nr.	€	Art.-Nr.	€	Art.-Nr.	€	Art.-Nr.	€
1850	1000	300/600	5	■ 4507177998	97,00	■ 4507177999	78,00	■ 4507178016	142,00	■ 4507178017	118,00
1850	1250	300/600	5	■ 4507178000	114,00	■ 4507178001	95,00	■ 4507178018	176,00	■ 4507178019	151,00
2200	1000	300/600	6	■ 4507178004	116,00	■ 4507178005	94,00	■ 4507177364	171,00	■ 4507177365	139,00
2200	1250	300/600	6	■ 4507178006	137,00	■ 4507178007	114,00	■ 4507177366	210,00	■ 4507177367	179,00

## ■ TINO – Rundum Service

- Beratungs-Service vor Ort
- Planungs-Service
- Montage-Service

**Brauchen Sie Unterstützung bei Ihrer Lagerplanung?  
Sprechen Sie uns an, wir helfen Ihnen gerne weiter!**

Info-Hotline: 07944/933-663  
email: [info@tino-online.com](mailto:info@tino-online.com)

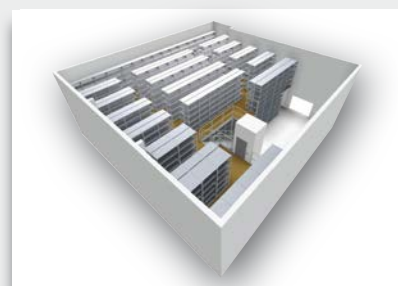

## ■ META MULTIPAL Palettenregal

für leichte Belastungen



- **Modernes, ausgereiftes Palettenregalsystem für die Lagerung von leichten Paletten oder Stückgut**
- **4-Haken-Agraffe** im 50 mm Raster höhenverstellbar
- **Geschlossene Kastenprofile** garantieren eine hohe Stabilität
- **Ständer** bestehen aus kaltverformten Profilen, die bauseits mit der Ausfachung verschraubt werden
- **Ständer** verzinkt, Holme in RAL 2001 rotorange
- **Inkl. Bodenanker**
- Weitere Ausführungen auf Anfrage



■ Art.-Nr. 4507185294

**612,00 €**

### Komplettregal META MULTIPAL „Leicht“

Komplettpreis wie Abb. (ohne Deko und Rammschutz)  
Außenmaße (H x L x T) 3.300 x 5.655 x 1.100 mm  
3 Ständer SR 85/17 x 3.300 x 1.100 mm,  
8 Holme HN 85/15 x 2.700 mm  
Fachlast bis 1.500 kg, Feldlast bis 7.500 kg

### Rammschutzcke

Beschreibung	Art.-Nr.	€
Höhe 400 mm, in Signalfarbe schwarz/ gelb, zum Schutz der Regalpfosten an Ein- und Durchfahrten	4506051059	28,00



## ■ META SPEED-RACK Weitspannregal

mit Spanplatten



- **Komplettregal mit Spanplatten 19 mm**
- **Konstruktiv einfaches Weitspannregal** mit gleichschenkligen, symmetrischen Winkelprofilen
- **Einfacher Aufbau** durch Steckmontage
- **Variable Stellmöglichkeiten** durch Grundbauweise
- **Umlaufender Kantenschutz** der Holzeinlegeböden durch Versenkung im Stufenholm
- **Fachebenen höhenverstellbar** im Raster von 50 mm
- **Stufenholm** in Längs- und Tiefenrichtung
- **Zwei Unterzüge** unter jedem Einlegeboden
- **Oberfläche:** Profile und Holme verzinkt
- Weitere Ausführungen auf Anfrage

### META SPEED-RACK Komplettregale mit Spanplatte

Höhe mm	Länge mm	Tiefe mm	Anzahl Böden	Fachlast kg	Art.-Nr.	€
1970	2000	400	4	500	4507081116	238,00
1970	2000	600	4	500	4507081117	295,00
1970	2000	800	4	500	4507081118	352,00

Höhe mm	Länge mm	Tiefe mm	Anzahl Böden	Fachlast kg	Art.-Nr.	€
2470	2000	400	4	500	4507081119	249,00
2470	2000	600	4	500	4507081120	305,00
2470	2000	800	4	500	4507081121	362,00

## ■ META ATLAS ST Kragarmregal

mit geschweißten Kragarmen

- Kragarme mit gleicher Armlänge
- Die geschweißten Kragarmständer bestehen aus warm- und kaltgewalzten Stahlprofilen
- Die flexible Lösung für die liegende Lagerung schwerer und langer Ware
- Achsmaß: 1.350 mm (Maß von Mitte bis Mitte Kragarmständer)

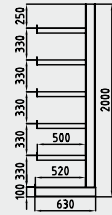

Kragarm einfach

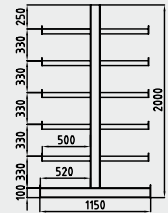

Kragarm doppelt



Kragarmregal META ATLAS ST · Tragkraft pro Arm 200 kg · RAL 5010 enzianblau

Höhe mm	Länge mm	Tiefe mm	Anzahl Arme	Anzahl Ständer	Ständerlast einseitig kg	Fußlast einseitig kg	einseitig		doppelseitig	
							Art.-Nr.	€	Art.-Nr.	€
2000	2700	500	5 bzw. 2 x 5	3	1000	1000	■ 4505097831	489,00	■ 4505097837	671,00
2000	4050	500	5 bzw. 2 x 5	4	1000	1000	■ 4505097832	652,00	■ 4505097839	895,00

Lieferung frei Haus

Ihre RECA Kundennummer  
(falls vorhanden)

Firmenname: \_\_\_\_\_

Ansprechpartner: \_\_\_\_\_

Straße: \_\_\_\_\_

PLZ / Ort: \_\_\_\_\_

Telefon / Mobil: \_\_\_\_\_

E-Mail: \_\_\_\_\_



info@tino-online.com



0800 100 67 35\*

\*kostenlos

## BESTELLUNG

Mehr erfahren Sie  
auf unserer Internetseite  
www.tino-direkt.de



Artikel-Nr.	Artikelbezeichnung	Bestellmenge	Gesamtpreis
Gesamtbetrag zzgl. gesetzlichen MwSt.			

**Wir bedanken uns für Ihre Bestellung!**

RECA NORM GmbH • Unternehmensbereich TINO Betriebseinrichtungen  
Am Wasserturm 4 • 74635 Kupferzell • Telefon 07944 933-660 • Fax 07944 933-669 • E-Mail: info@tino-online.com

